



Teknis Aplikasi ANBK Pada OSN Dikdas Tahun 2026



Moda Pelaksanaan

DARING

SEMI DARING

Komputer Proktor

- Bisa menggunakan LAPTOP
- Memenuhi spesifikasi minimum

- Tidak boleh menggunakan LAPTOP.
- Memiliki spesifikasi TERSTANDAR

Instalasi Software & Hardware

- Menginstal satu aplikasi pada komputer proktor dan klien.
- Tidak perlu mengkonfigurasi jaringan lokal

- Menginstal lebih dari satu aplikasi pada komputer proktor dan menginstal satu aplikasi pada komputer klien
- Perlu mengkonfigurasi jaringan lokal

Prapelaksanaan Sinkronisasi

Tidak perlu melakukan sinkronisasi data dari pusat.

Harus melakukan sinkronisasi dari pusat ke komputer proktor.

Kebutuhan Bandwidth

Mebutuhkan bandwidth internet relatif tinggi dan stabil

- Membutuhkan bandwidth internet relatif rendah
- Dapat melakukan permintaan token offline

Terjadi Kendala

Jika server pusat mengalami kendala, maka akan berdampak ke seluruh pengguna.

Jika server pusat mengalami kendala, peserta tetap bisa melanjutkan tes.

Aplikasi Delivery Test

- Helpdesk (Daring)
- CBT Proses (Semi Daring)

Tim Teknis



- Proktor Browser (Daring)
- Exambro Admin (Semi Daring)

Proktor



- Exambro Client (Daring dan Semi Daring)

Peserta





01

ANBK Semi Daring

Persiapan Tempat Pelaksana ANBK SEMI DARING



HARDWARE

- Komputer/PC Proktor
- Komputer/PC/Laptop Klien
- WebCam (Optional)
- Mengkonfigurasi jaringan lokal untuk klien menggunakan kabel (LAN)
- Mengkonfigurasi jaringan internet untuk PC Proktor (WIFI/LAN)
- Bandwidth minimal 1 Mbps stabil



PREREQUISITES

- Aplikasi VirtualBox
- Aplikasi VHD versi terbaru (FRESH)
- Aplikasi Browser Google Chrome
- Aplikasi Exambrowser Klien versi terbaru
- Aplikasi ExambroAdmin versi terbaru

Denah Jaringan ANBK SEMI DARING

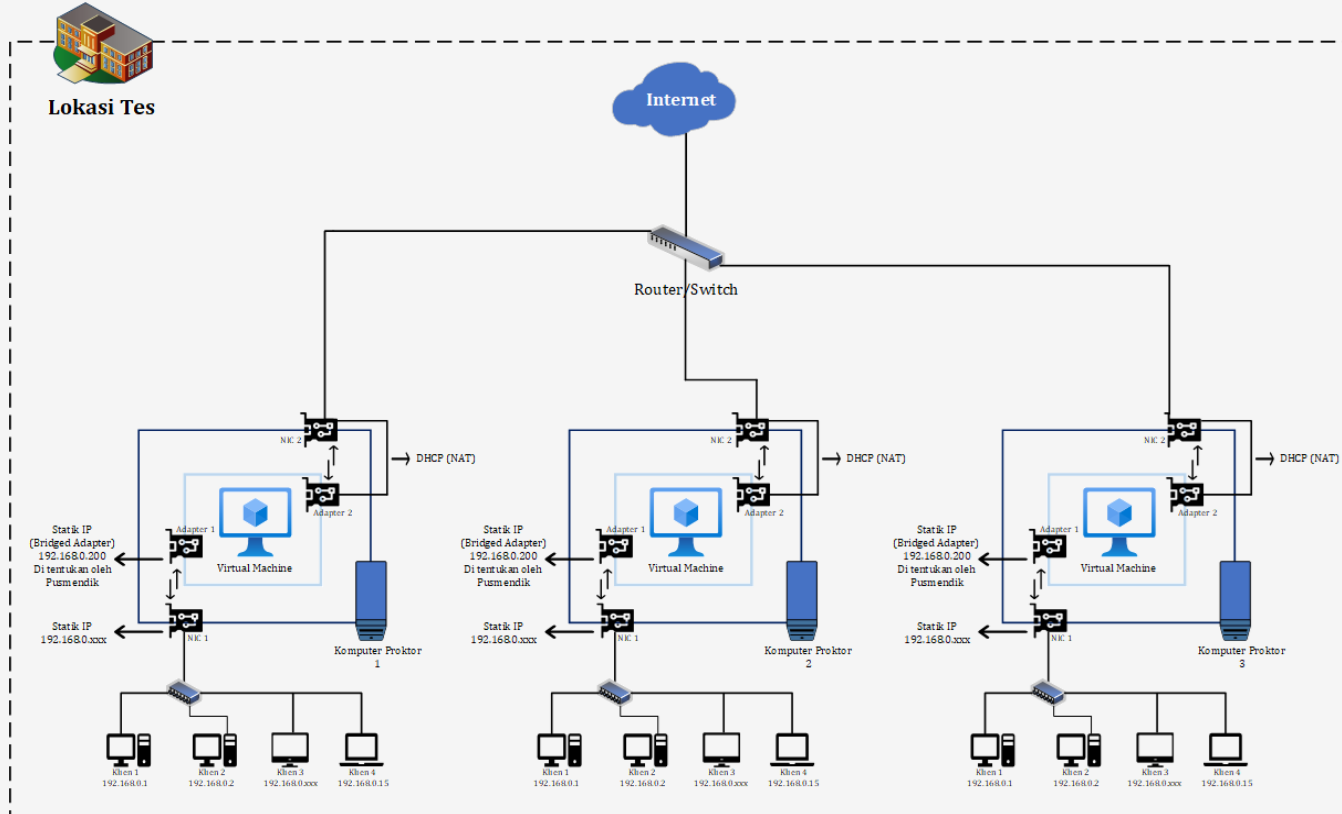



SPEKIFIKASI MINIMUM KOMPUTER PROKTOR



- PC/All in One/Desktop (**BUKAN LAPTOP**)
- Processor dengan 4 core dan frekuensi clock 1.6 GHz 64 Bit
- RAM 8 GB (Dengan VM RAM 4 GB)
- Media Penyimpanan (SSD/HDD) free 100 GB
- Browser Chrome versi 67 (ExambroAdmin)
- Operating System (64 bit): *Windows 7 ***(tidak di rekomendasikan)/Windows 8.1/Windows 10/Windows 11*
- *LAN CARD dua unit (satu ke jaringan internet dan satu ke Jaringan lokal)*
- *UPS (tahan 15 menit) (WAJIB)*

*** jika tidak berjalan optimal pada Windows 7, lakukan install atau update dengan versi OS Windows di atasnya.

SPEKIFIKASI MINIMUM KOMPUTER KLIEN



- PC/All in One/Desktop/Laptop
- Monitor minimal 11,6 inch
- Processor CPU Dual Core 1.80 Ghz
- RAM 2 GB
- Resolusi Layar Minimal 1024 x 720 pixel
- Operating System: *Windows 7/Windows 8.1/Windows 10/Linux/MacOS*
- *Media Penyimpanan (SSD/HDD) Free 10 GB*
- *LAN Card*
- Jumlah klien mengikuti rasio 1 : 1 (1 klien untuk 1 peserta)
- cadangan minimal 10%.



02

ANBK Daring

Persiapan Tempat Pelaksana ANBK DARING



HARDWARE

- Komputer/PC/Laptop Proktor
- Komputer/PC/Laptop Klien
- WebCam (Optional)
- Mengkonfigurasi jaringan internet (WIFI/LAN)
- Bandwidth 12 Mbps Dedicated untuk 15 Klien



PREREQUISITES

- Aplikasi Proktor Browser versi terbaru
- Aplikasi Exambrowser Klien versi terbaru



Denah Jaringan ANBK DARING

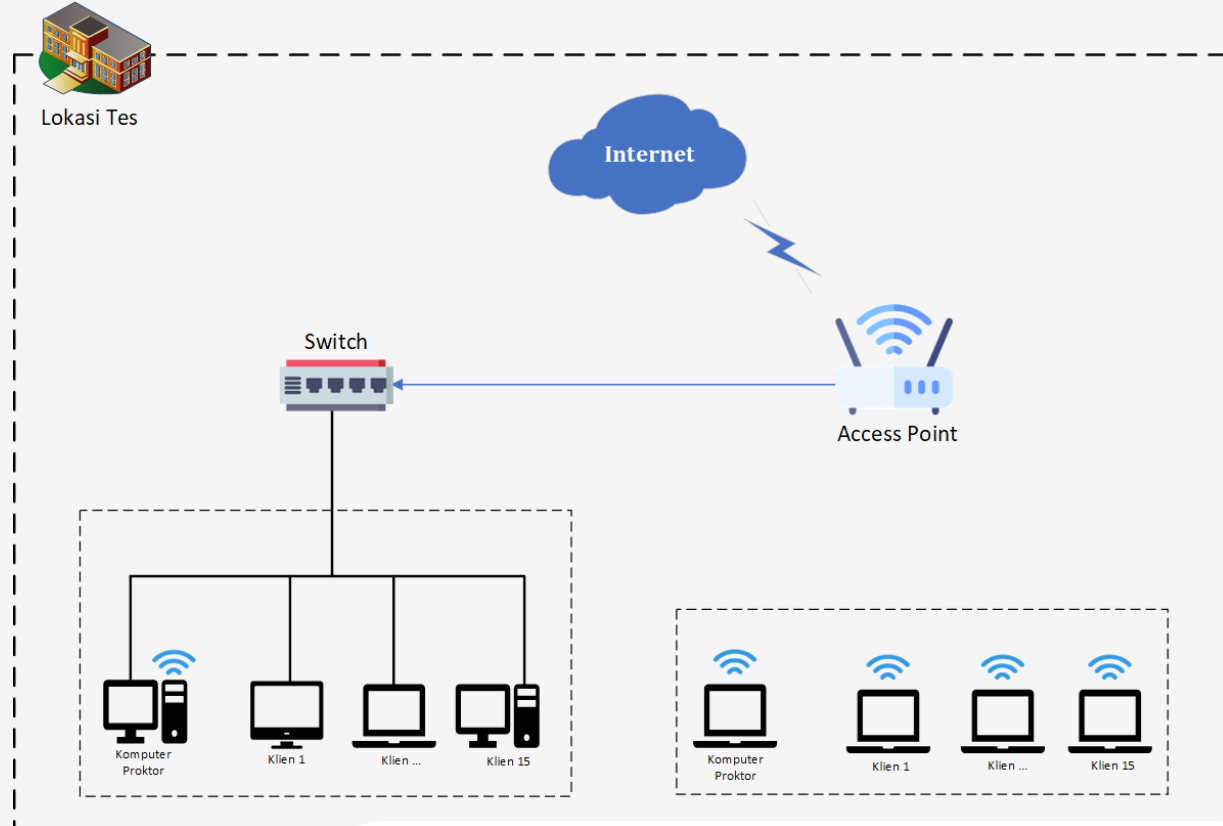



03

Proktor Semi Daring

Mekanisme Aplikasi ANBK Semi Daring

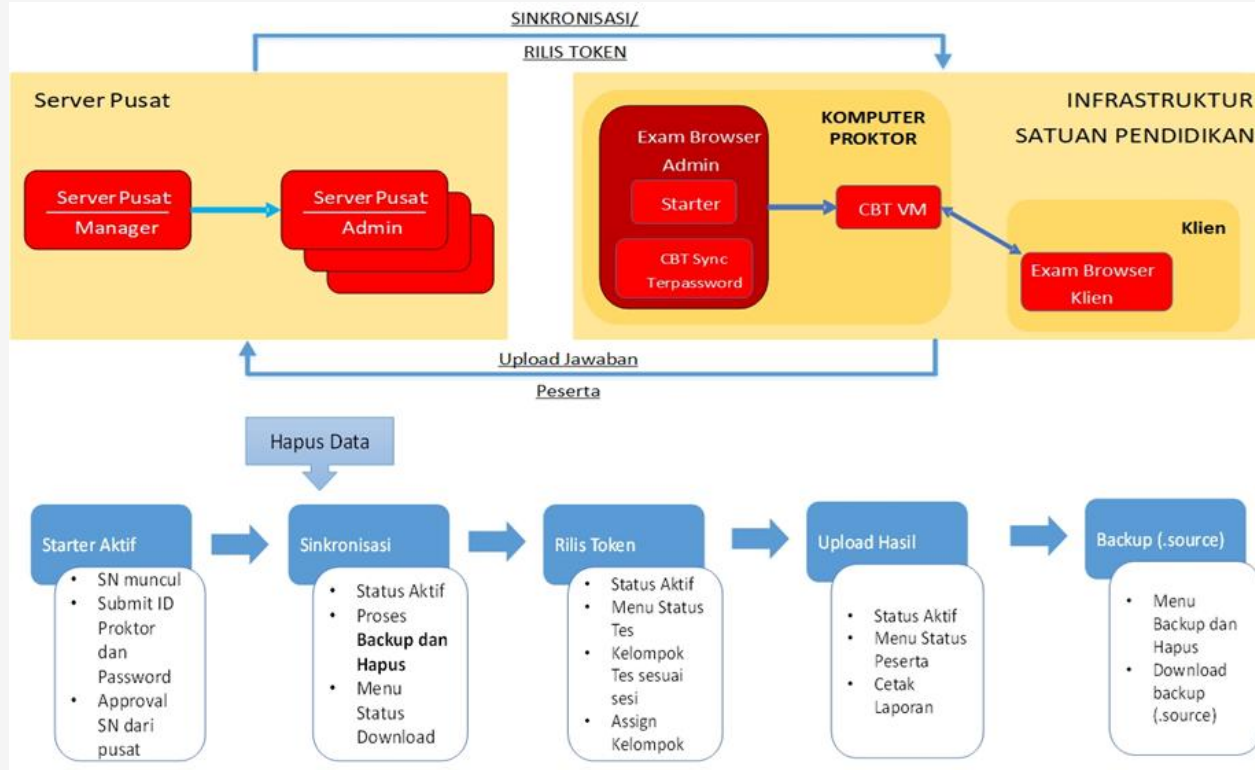

Flow Chart Menjalankan Aplikasi ANBK Semi Daring

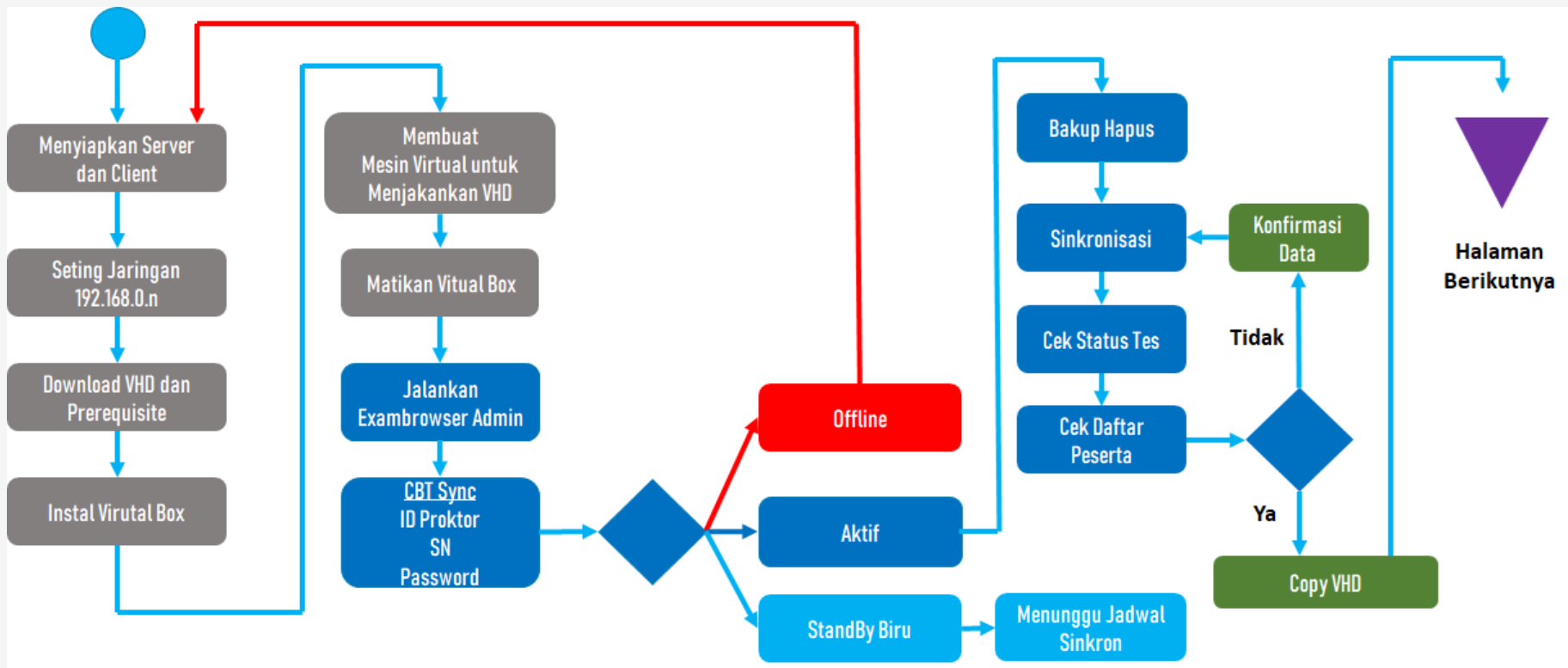

Flow Chart Menjalankan Aplikasi UK Semi Daring - Lanjutan

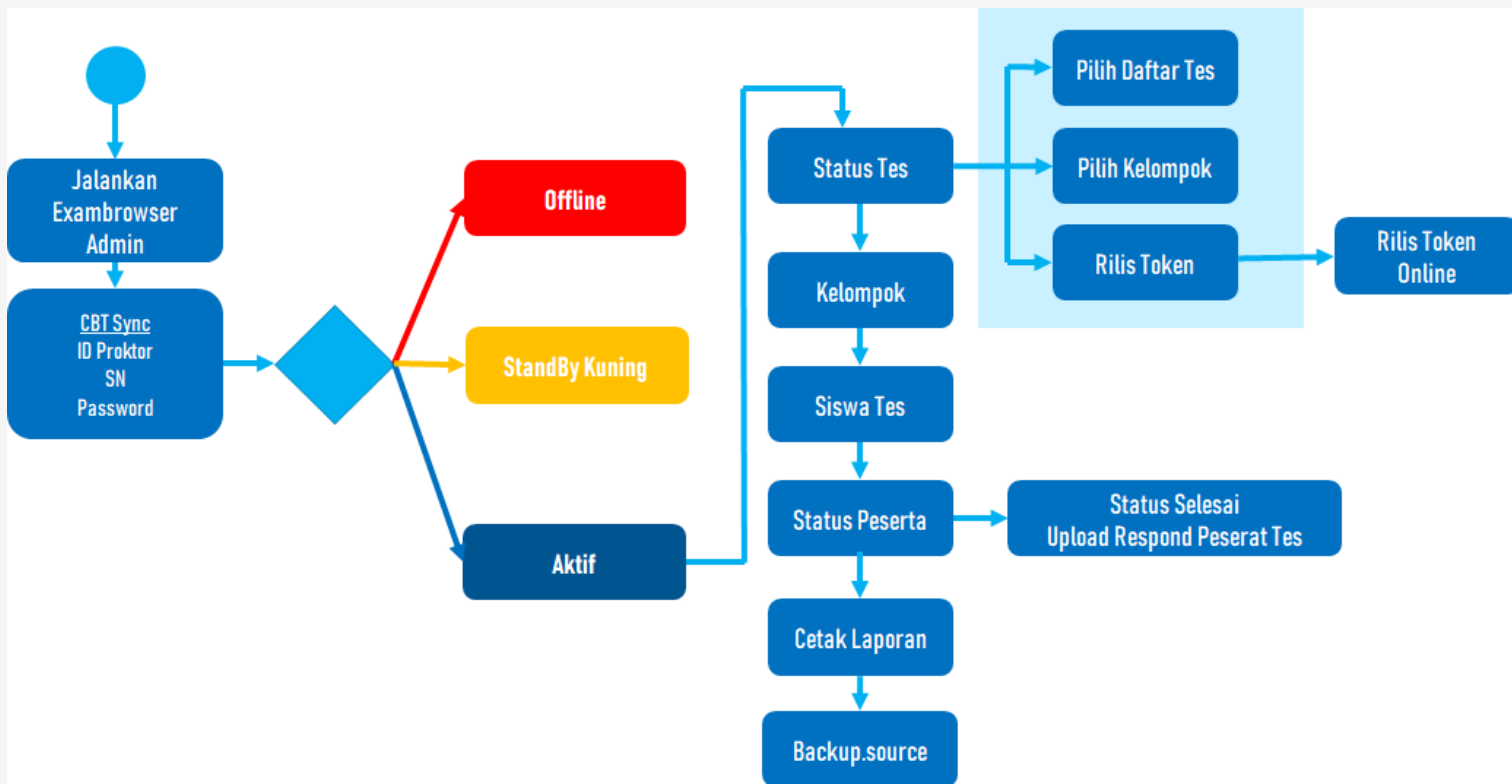



04

Proktor Daring



FLOW CHART MENJALANAKAN APLIKASI ANBK DARING

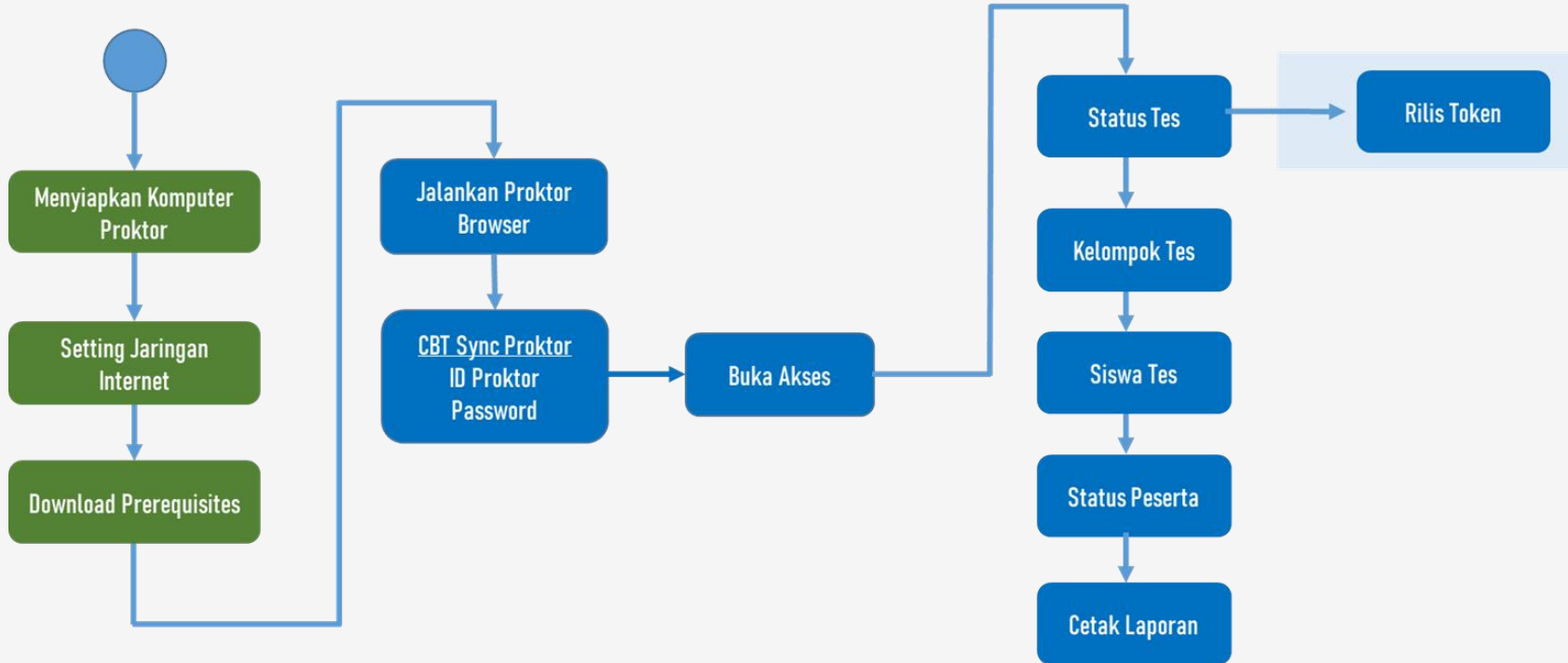



05

Peserta Tes

Daring dan Semi Daring

Exambrowser

- Pastikan komputer klien sudah terdapat file Exambrowser
- Pastikan komputer klien terkoneksi ke **internet (Daring)**
- Pastikan komputer klien **tidak terkoneksi internet (Semi-Daring)**
- Menjalankan aplikasi Exambrowser

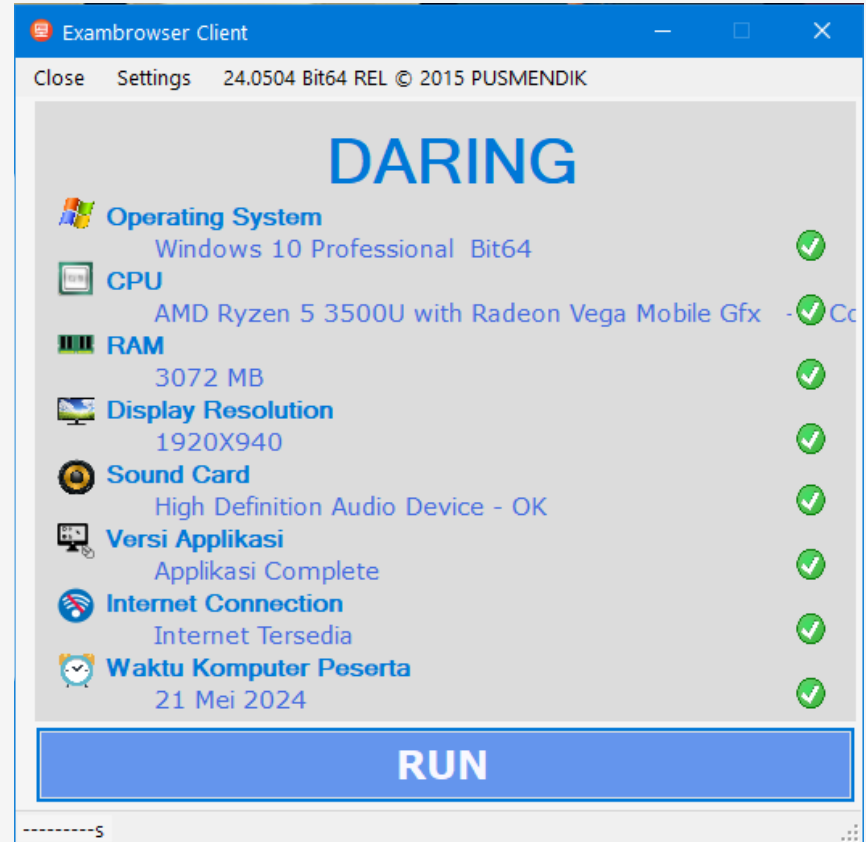



Halaman Login (Semi Daring)



PUSMENDIK
CBT Application

Selamat datang,

Silahkan login dengan username dan password yang telah anda miliki.

Login

- User name wajib diisi
- Password wajib diisi

Copyrights © 2022, Kementerian Pendidikan Dan Kebudayaan Indonesia



Halaman Login (Daring)



PUSMENDIK
CBT Application

Selamat Datang

Silahkan login dengan username dan password yang telah anda miliki.

Username

Password

Login



Konfirmasi Data Peserta



PUSMENDIK
CBT Application

PESERTA 01



Konfirmasi data peserta

Kode NIK

9350220040001

Nama Peserta

PESERTA 01

Jenis Kelamin

Laki-laki

Mata Ujian

Literasi, Numerasi, model soal angket, Literasi, Numerasi, model soal angket

Nama Peserta

masukan nama

Tanggal Lahir

Hari ▾

Bulan ▾

Tahun ▾

Token

Masukkan token disini

Submit



Konfirmasi Tes



PUSMENDIK
CBT Application

PESERTA 01



Konfirmasi Tes

Nama Tes
Simulasi AKM 2021 Hari Pertama

Status Tes
Tes Baru

Waktu Tes
31/05/2022 17:13

Alokasi Waktu Tes
90 Menit

MULAI

Copyrights © 2022, Kementerian Pendidikan Dan Kebudayaan Indonesia



puspresnas





Pusat Prestasi Nasional



pusatprestasinasional.kemendikdasmen.go.id

Halaman Soal (Semi Daring)

 **PUSMENDIK**
CBT Application

PESERTA 01 

Soal nomor 3

INFORMASI SOAL

Sisa Waktu: 01:29

Daftar Soal 

Ukuran font soal: A A A

Numerasi

Sebuah kota di Jawa Barat memiliki populasi sebanyak 100.000 di Januari 2015. Peningkatan jumlah penduduk mencapai 5% per tahun. Pemerintah kota berencana akan membangun sebuah sekolah yang baru, jika jumlah penduduk minimal 120.000.

Ujilah beberapa pernyataan berikut

Pernyataan	Benar	Salah
Di awal tahun 2018, terjadi wabah virus yang menyebabkan laju pertumbuhan penduduk menjadi hanya 3% per tahun. Maka Sekolah baru akan dibangun di Januari 2021	<input type="radio"/>	<input type="radio"/>
Di awal tahun 2019, setelah wabah virus tahun sebelumnya yang berhasil disembuhkan, pertumbuhan penduduk kembali normal seperti awal yaitu 5%. Jadi pembangunan Sekolah baru dapat dimulai Januari 2020.	<input type="radio"/>	<input type="radio"/>

PUSMENJAR

◀ Soal sebelumnya

■ Ragu - Ragu

Soal berikutnya ▶

Halaman Soal (Daring)



PESERTA DUMMY 15



Soal nomor 1

Sisa Waktu: 00:24

 Informasi Soal

 Daftar Soal

BIMTEK

Ukuran font soal: A A A

Salah satu cara dalam mewujudkan penyelenggaraan pemerintah yang terbuka adalah

- A) penegakan hukum lebih banyak berlaku bagi masyarakat bawah
- B) pemilihan umum tidak melalui perodesasi yang ideal dan permanen
- C) informasi satu arah dari pemerintah dan terbatas pada kelompok tertentu
- D) pemerintah dominan dalam semua lini kehidupan dan pengambilan kebijakan
- E) partisipasi masyarakat dalam pengambilan keputusan, baik langsung maupun tidak langsung

 Soal Sebelumnya

 Ragu - Ragu

Simpan Jawaban

Soal Selanjutnya 



Daftar Soal dan Tombol Selesai

Daftar Soal ✕

1 2 ^A 3 4 ^A 5 ^A 6 7 8 9 10

11 12

Selesai [4:29] ➔

Konfirmasi Tes ✕

Anda bisa mengklik tombol selesai setelah 04 menit, 50 detik

YA



Konfirmasi Selesai Tes

PUSMENDIK
CBT Application

PESERTA 01

Konfirmasi Tes

Terimakasih telah berpartisipasi dalam tes ini.
Silahkan klik tombol 'Kembali ke halaman login' untuk keluar dari test.

[Kembali ke halaman login](#)



Terima Kasih

Pusat Prestasi Nasional

Jl. Gardu, Srengseng Sawah, Kec. Jagakarsa, Kota Jakarta Selatan, Daerah Khusus Ibukota Jakarta.
Unit Layanan Tanya Prestasi 📞 0852 8277 7740